



Region soudržnosti : Severozápad
 Kraj : Ústecký kraj
 Obec s rozšířenou působností : Kadaň
 Obec s pověřeným obecním úřadem : Vejprty
 Obec : Kryštofovy Hamry;563315
 Části obce : Kryštofovy Hamry; Černý Potok; Mezilesí; Rusová; Katastrální území : Kryštofovy Hamry (okres Chomutov);736180 Černý Potok (okres Chomutov);777561 Přísečnice (okres Chomutov);736201 Dolina (okres Chomutov); Rusová (okres Chomutov);
 Legenda :

 navrhované SDZ
 navrhované příčné prahy

Poznámky :
 navrhované SDZ umístit dle TP65 zejména dodržet vzdálenost od stávajícího SDZ !!
 souřadný systém : S-JTSK

Michal K. 27/06 2023 10:00 H.



ÚZEMLNÍ OPRAVA
 DOPRAVNÍ INSPEKTORÁT CHOMUTOV
 Odpovězeno dne: 27.06.2023
 Č. j. KRPU - 123 019 /03-20-23-00309
 Pracovní materiál
 Obs.: npor. Bc. Petr Sigloch vedoucí PI
 + dle přílohy V z. por. Ing. Vladislav Hrych.

3.		
2.		
1.		
ČÍSLO	POPIS ZMĚNY	DATA
PROJEKTANT : MICHAL KOBÍLÍŽEK úprava s doplnění SDZ, obce Kryštofovy Hamry a Černý potok		
MÍSTO STAVBY : k.ú. Kryštofovy Hamry, Černý potok, Přísečnice, Dolina, Rusová		
INVESTOR : obec Kryštofovy Hamry s.p. 64 431 91 Vejprty		
ČÁST PROJEKTU : situáční výkresy		
OBSAH VÝKRESU : situáční výkres SDZ - část A		
VYPRACOVAL : M. Kobilížek		
ZAKÁZKOVÉ ČÍSLO : 002/023		
DATA : 06/2023		
STUPEŇ PD : smlouvené dopravní značení		
FORMÁT : 4 x A4		
MĚŘÍTKO : 1 : 500		
ČÍSLO VÝKRESU :	PÁRE :	
03.		



Region soudržnosti : Severozápad
 Kraj : Ústecký kraj
 Obec s rozšířenou působností : Kadaň
 Obec s pověřeným obecním úřadem : Vejprty
 Obec : Kryštofovy Hamry;563315
 Části obce : Kryštofovy Hamry; Černý Potok; Mezleší; Rusovás; Kolaštránský území : Kryštofovy Hamry (okres Chomutov);736180 Černý Potok (okres Chomutov);777561 Přiseňnice (okres Chomutov);736201 Dolina (okres Chomutov); Rusovás (okres Chomutov);
 Legenda :

 navrhované SDZ
 navrhované příčné prahy

Poznámky :
 navrhované SDZ umístit dle TP65 zejména dodržet vzdálenost od stávajícího SDZ !!
 souřadný systém : S-JTSK

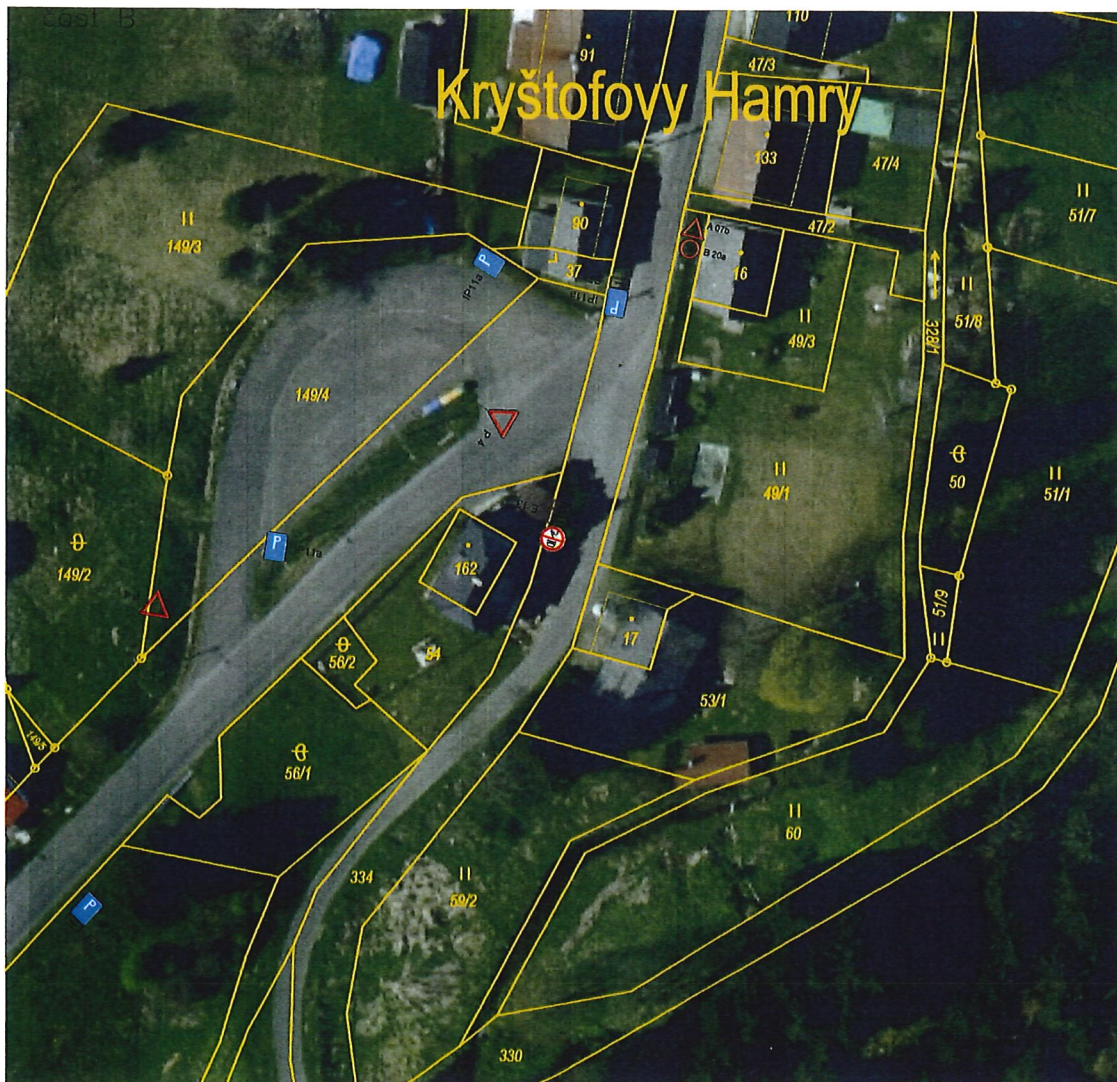

Podpis: Petr Čížek
 POLICE ČESKÉ REPUBLIKY
 KRAJSKÉ ŘEDITELSTVÍ POLICE
 ÚSTECKÝCHRAJE

Ověřeno dne: 09.07.2022
 G. J. KRPU - 129618 /CJ-20-22-040306
 Příjmení a jméno: Podpis:
 Dů: *pro: Bc. Petr Čížek*
 v z. por. Vyššího úřadu



3.		
2.		
1.		
ČÍSLO	POPIS ZMĚNY	DATA
PROJEKTANT : PIEKAL KOBLÍŽEK STAVBA : Úprava s doplnění SDZ, obce Kryštofovy Hamry a Černý potok		
MÍSTO STAVBY : k.ú. Kryštofovy Hamry, Černý potok, Přiseňnice, Dolina, Rusovás		
INVESTOR : obec Kryštofovy Hamry s.p. 64 431 91 Vejprty		
ČÁST PROJEKTU : situační výkresy		
OBSAH VÝKRESU : situační výkres SDZ - část B,C VYPRACOVAL : M. Koblížek		
ZAKÁZKOVÉ ČÍSLO : 002/023		
DATUM : 06/2023		
STUPEŇ PD : stonovení dopravního značení		
FORMÁT : 4 x A4		
MĚŘÍTKO : 1 : 500		
ČÍSLO VÝKRESU :	PÁŘÍ :	
04.		

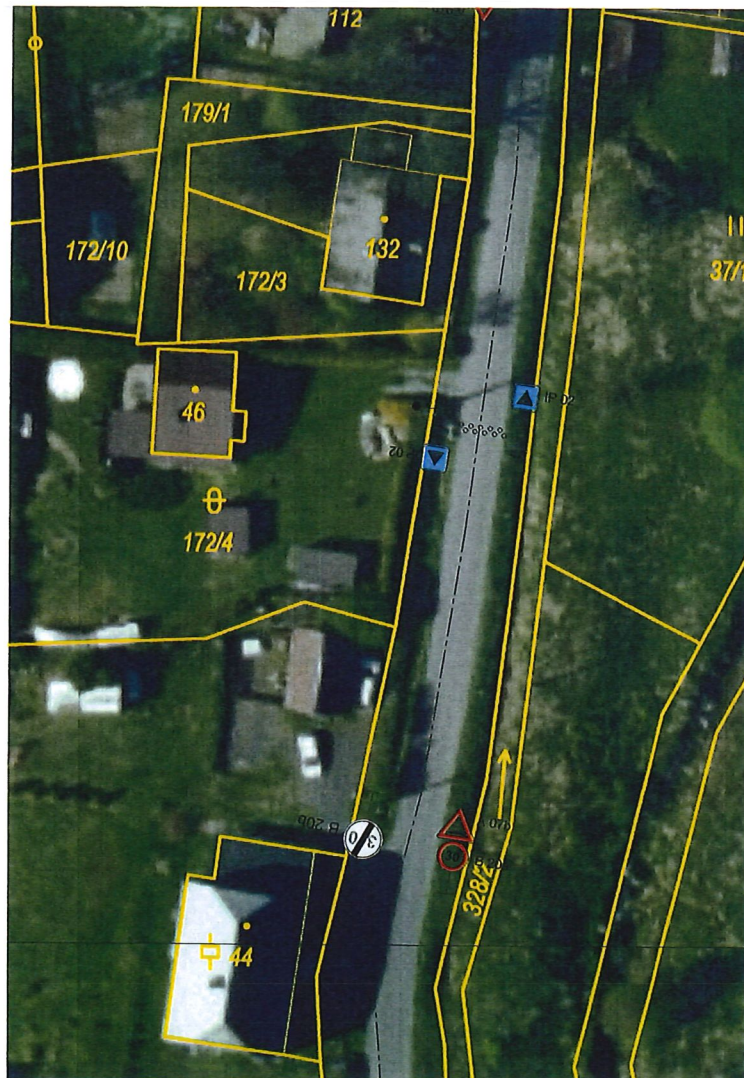
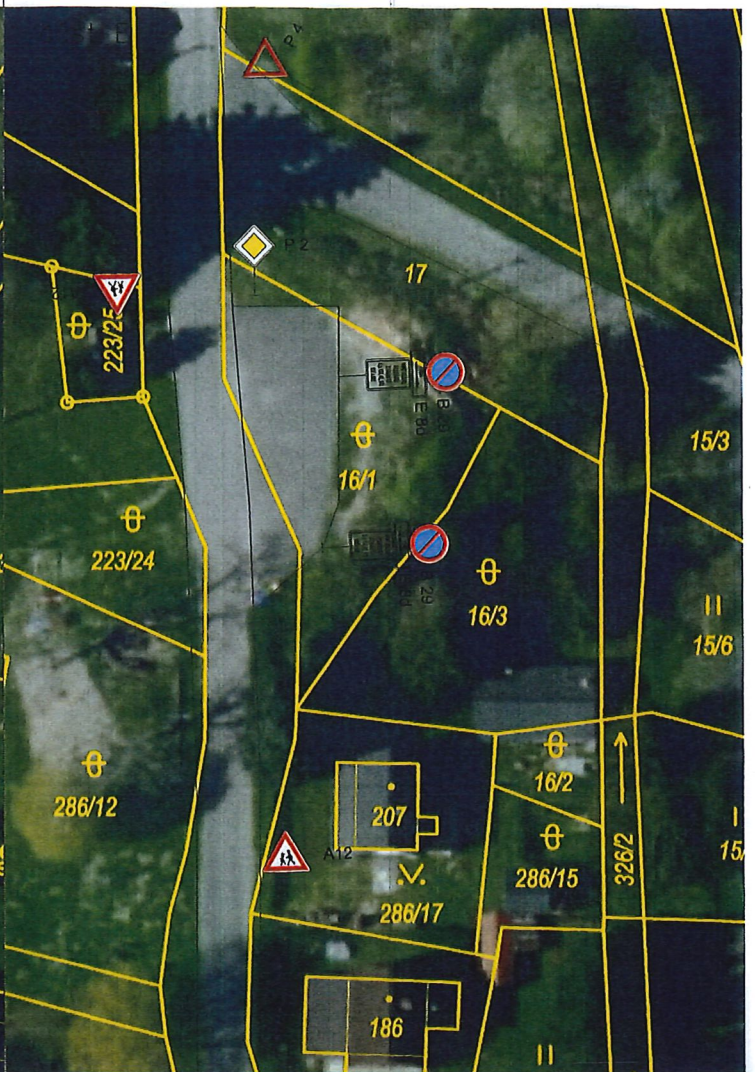
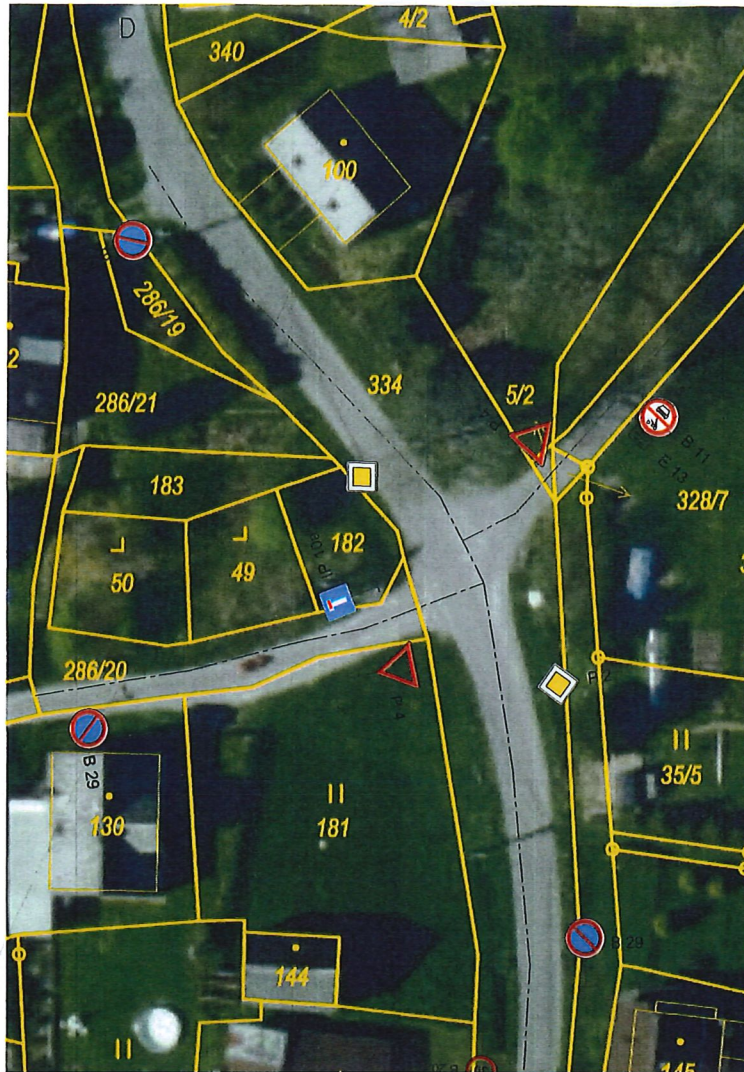

Region soudržnosti : Severozápad
 Kraj : Ústecký kraj
 Obec s rozšířenou působností : Kadaň
 Obec s pověřeným obecním úřadem : Vejprty
 Obec : Kryštofovy Hamry;563315
 Části obce : Kryštofovy Hamry; Černý Potok; Mezilesí; Rusová;
 Katastrální území : Kryštofovy Hamry (okres Chomutov);736180
 Černý Potok (okres Chomutov);777561
 Přísečnice (okres Chomutov);736201
 Dolina (okres Chomutov);
 Rusová (okres Chomutov);
 Legenda :

navrhované SDZ
 navrhované přčné prahy

Poznámky :
 navrhované SDZ umístít dle TP65 zejména dodržet vzdálenost od stávajícího SDZ !!
 souřadný systém : S–JTSK

Regionální úřad
 POLICE ČESKÉ REPUBLIKY
 MPAJSKÉ ŘEDITELSTVÍ POLICIE
 ÚSTECKÉHO KRAJE
 ÚZEMNÍ ÚŘAD
 DOPRAVNÍ INSPEKTORÁT CHOMUTOV
 Odbor územního úřadu: 19. 07. 2020
 Č. j. KRPU- 43649 /03-20-20-019304
 Převzato z: 19. 07. 2020
 Podpis: proor. Bc. Petr Šidloch
 Ing. Vladislav Hroch

3.		
2.		
1.		
ČÍSLO	POPIS ZMĚNY	DATUM
PROJEKTANT : MICHAL KOBLÍŽEK		
 PROKA PRŮMYŠLOVÁ 11 43000 CHOMUTOV IČO 61 48 14 PRŮMYSL		
STAVBA : úprava s doplnění SDZ, obce Kryštofovy Hamry a Černý potok		
MÍSTO STAVBY : k.ú. Kryštofovy Hamry, Černý potok, Přísečnice, Dolina, Rusová		
INVESTOR : obec Kryštofovy Hamry Hamry č.p. 64 431 91 Vejprty		
ČÁST PROJEKTU : situační výkresy		
OBSAH VÝKRESU : situační výkres SDZ – část D, E		
VYPRACOVAL : M. Koblížek		
ZAKÁZKOVÉ ČÍSLO : 002/023		
DATUM : 06/2023		
STUPEŇ PD : stonovení dopravního značení		
FERRAT : 4 x A4		
MĚŘÍTKO : 1 : 750		
ČÍSLO VÝKRESU :	PÁŘE :	
05.		

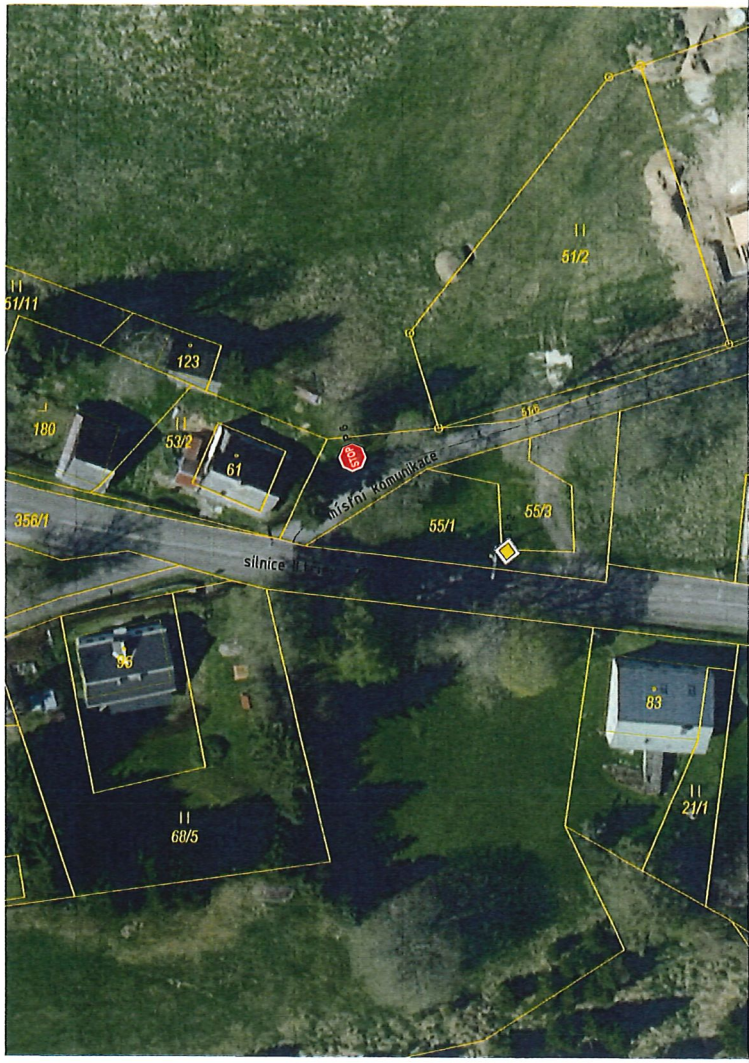

Region soudržnosti : Severozápad
 Kraj : Ústecký kraj
 Obec s rozšířenou působností : Kadaň
 Obec s pověřeným obecním úřadem : Vejprty
 Obec : Kryštofovy Hamry;563315
 Části obce : Kryštofovy Hamry; Černý Potok; Mezileší; Rusová;
 Katastrální území : Kryštofovy Hamry (okres Chomutov);736180
 Černý Potok (okres Chomutov);777561
 Přisečnice (okres Chomutov);736201
 Dolina (okres Chomutov); Rusová (okres Chomutov);



- navrhované SDZ
 navrhované příčné prahy

Poznámky :
 navrhované SDZ umístít dle TP65 zejména dodržet vzdálenost od stávajícího SDZ !!
 souřadný systém : S-JTSK

Handwritten signature: K. Koblížek

3.		
2.		
1.		
ČÍSLO	POPIS ZMĚNY	DATUM
PROJEKTANT : MICHAL KOBLÍŽEK  s.r.o. Křižovatka ul. 28. ún 14, 431 01 Kadaň		
STAVBA : Úprava s doplnění SDZ, obce Kryštofovy Hamry a Černý potok		
MÍSTO STAVBY : k.ú. Kryštofovy Hamry, Černý potok, Přisečnice, Dolina, Rusová		
INVESTOR : obec Kryštofovy Hamry s.p. 64 431 91 Vejprty		
ČÁST PROJEKTU : situační výkresy		
OBSAH VÝKRESU : situační výkres SDZ - část G		
VYPRACOVAL : M. Koblížek		
ZAKÁZKOVÉ ČÍSLO : 002/023		
DATUM : 06/2023		
STUPEŇ PD : stanovení dopravního značení		
FORMÁT : 2 x A4		
MĚŘÍTKO : 1 : 500		
ČÍSLO VÝKRESU :	PART :	
07.		

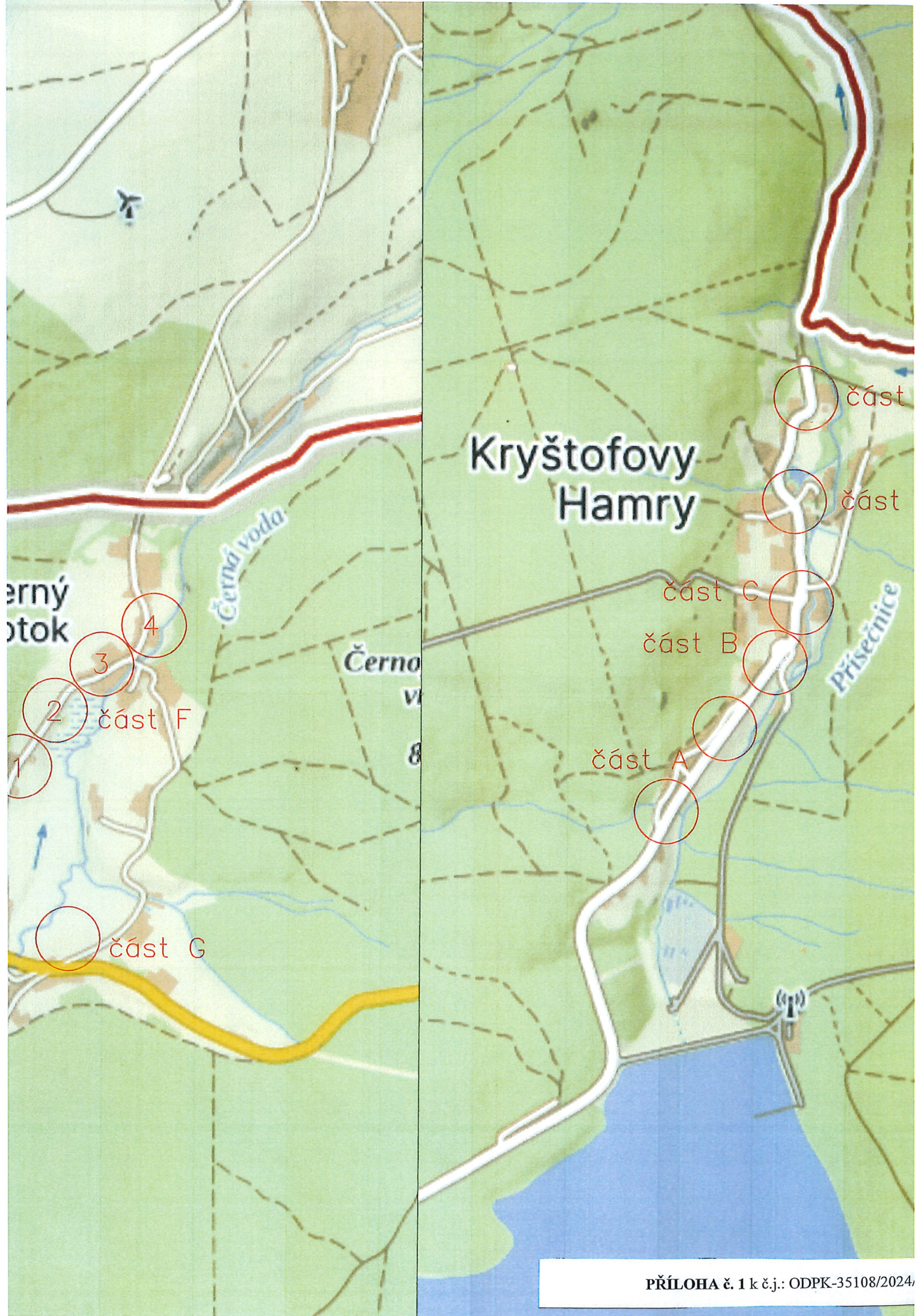

Kryštofovy Hamry

erný
otok

Černá voda

Černo
v
8

Přísečnice

část F

část G

část A

část B

část C

část

část